

DEPARTEMENT DE LA HAUTE-GARONNE
 COMMUNE DE SEYSSES

Envoyé en préfecture le 03/10/2024
 Reçu en préfecture le 03/10/2024
 Publié le
 ID : 031-213105471-20240926-DEL2024_04_06-DE

Place Jean Chaubet
 Section AO Parcelles n°183, 184, 185, 186, 187 et 188

Propriété de la Commune de SEYSSES

PLAN DE DIVISION

Document d'arpentage n°2453K

PLAN DE SITUATION 1/3000

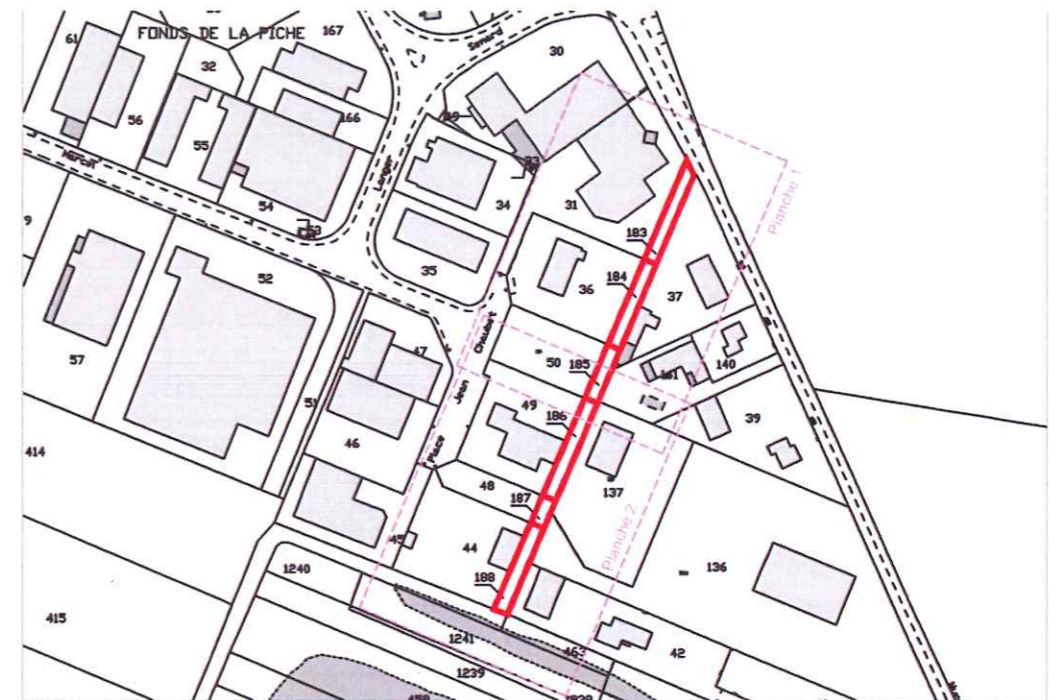

13 rue André Villet - Périssud 2 - Étage 3 - 31400 TOULOUSE
 Tél : 05.62.475.675 - Fax : 05.61.54.13.71
 email : contact@ge-infra-geometres.com

N° DOSSIER	C23156
INDICE	01
Vérifié par	MAS
Nom du fichier	c23156.dwg

ECHELLE 1/300
Coordonnées RGF93 - Projection CC43

IND	DATE	LIBELLE MODIFICATIONS
00	15/11/2023	Plan de division
01	04/03/2024	Mise à jour des numéros cadastraux

Géomètre-Expert
 Audrey ALAJOUANINE
 N° d'ordre 05764

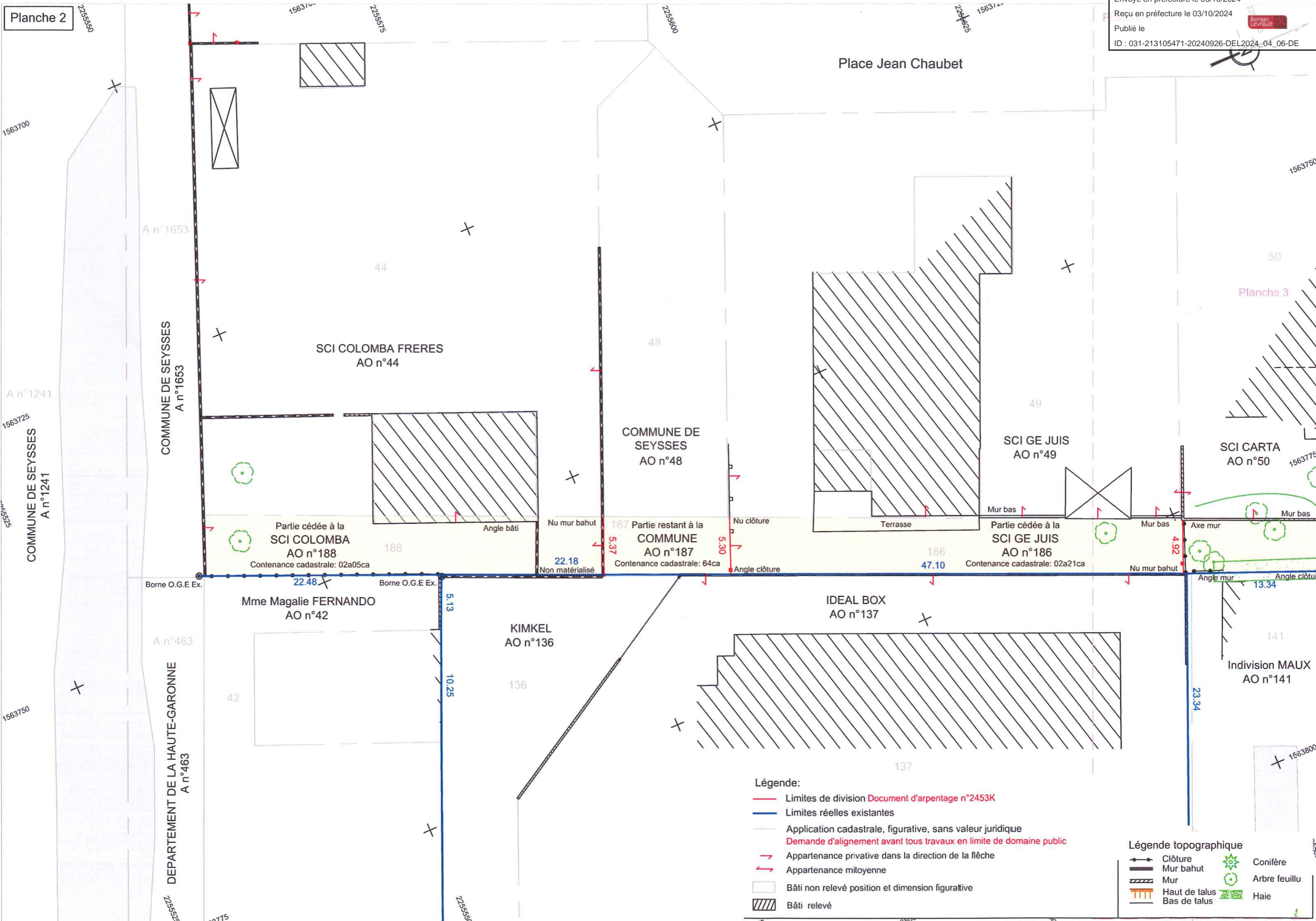

- Légende:**
- Limites de division Document d'arpentage n°2453K
 - Limites réelles existantes
 - Application cadastrale, figurative, sans valeur juridique
 - Demande d'alignement avant tous travaux en limite de domaine public
 - Appartenance privative dans la direction de la flèche
 - ↔ Appartenance mitoyenne
 - Bâti non relevé position et dimension figurative
 - ▨ Bâti relevé

- Légende topographique**
- Clôture
 - Mur bahut
 - Mur
 - Haut de talus
 - Bas de talus
 - ☀ Conifère
 - ☀ Arbre feuillu
 - ☀ Haie

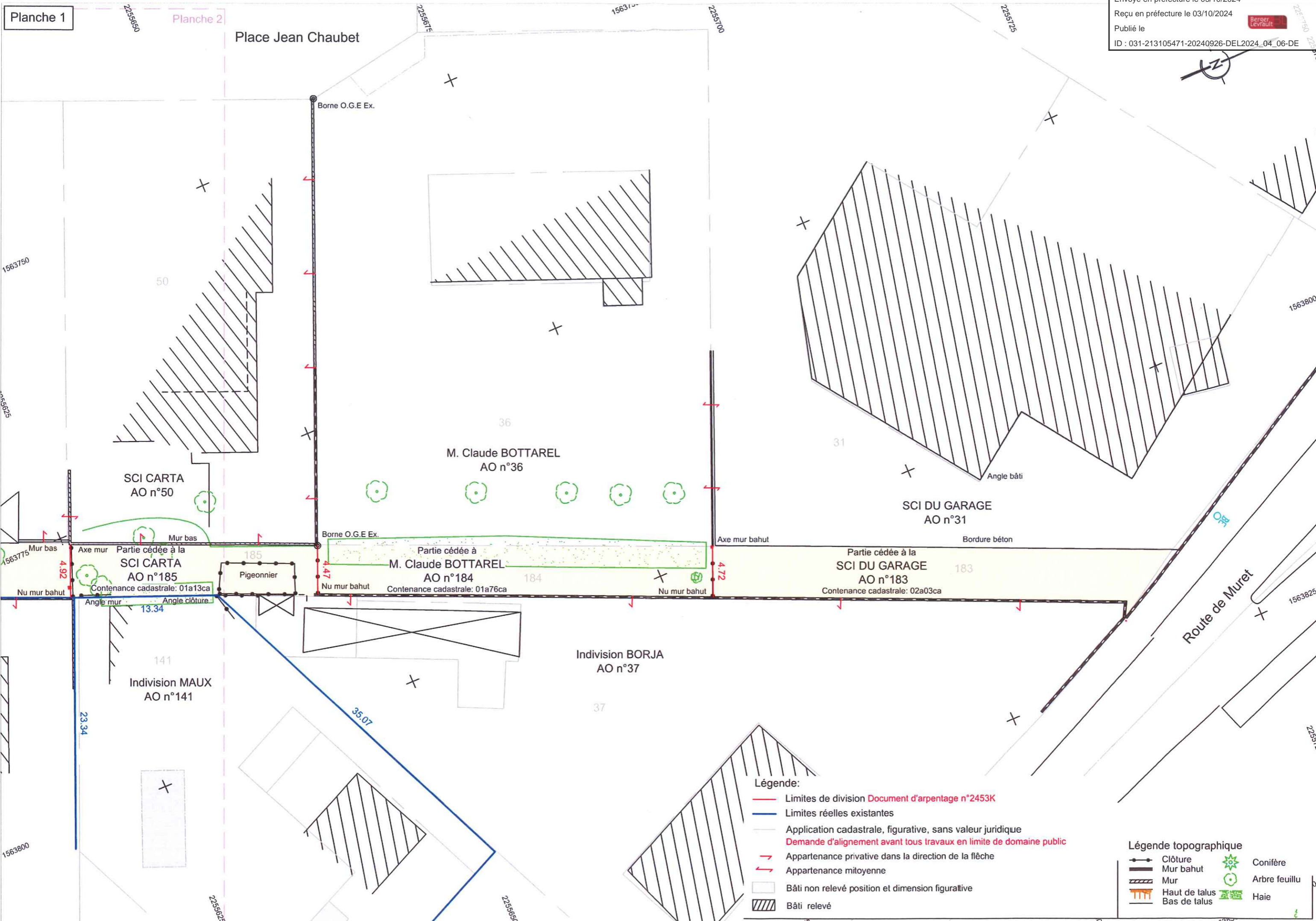

Légende:

- Limites de division Document d'arpentage n°2453K
- Limites réelles existantes
- Application cadastrale, figurative, sans valeur juridique
- Demande d'alignement avant tous travaux en limite de domaine public
- Appartenance privative dans la direction de la flèche
- ↔ Appartenance mitoyenne
- Bâti non relevé position et dimension figurative
- ▨ Bâti relevé

Légende topographique

- Clôture
- Mur bahut
- Mur
- Haut de talus
- Bas de talus
- Conifère
- Arbre feuillu
- Haie

Commune :
SEYSSES (547)

Numéro d'ordre du document
d'arpentage : 2453 K
Document vérifié et numéroté le 04/03/2024
A CDIF Muret
Par Alexandra Desruelles
Inspectrice des finances publiques
Signé

MURET
159 Avenue Jacques Douzans

31600 MURET
Téléphone : 05.62.23.12.40
Fax : 05.62.23.12.32
cdfip.muret@dgfip.finances.gouv.fr

DIRECTION GENERALE DES FINANCES PUBLIQUES
EXTRAIT DU PLAN CADASTRAL

Envoyé en préfecture le 03/10/2024

Reçu en préfecture le 03/10/2024

Publié le

ID : 031-213105471-20240926-DEL2024_04_06-DE

Echelle d'origine :
Echelle d'édition : 1/1000
Date de l'édition : 04/03/2024
Support numérique : -----

D'après le document d'arpentage
dressé
Par Audrey ALAJOUANINE (2)
Réf. : C 23156
Le 16/11/2023

CERTIFICATION
(Art. 25 du décret n° 55-471 du 30 avril 1955)

Le présent document d'arpentage, certifié par les propriétaires sous-signés (3)
a été établi (1) :

- A - D'après les indications qu'ils ont fournies au bureau ;
- B - En conformité d'un piquetage : ----- effectué sur le terrain ;
- C - D'après un plan d'arpentage ou de bornage, dont copie ci-jointe, dressé
le ----- par ----- géomètre à -----.

Les propriétaires déclarent avoir pris connaissance des informations portées
au dos de la présente 6463.

A -----, le -----

(1) Rayer les mentions inutiles. La formule A n'est applicable que dans le cas d'une esquisse (plan rénové par voie de mise à jour). Dans la formule B, les propriétaires peuvent avoir effectué eux-mêmes le piquetage.
(2) Qualité de la personne agréée (géomètre expert, inspecteur, géomètre ou technicien retraité du cadastre, etc...).

(3) Précisez les noms et qualités du signataire s'il est différent du propriétaire (mandataire, avoué, représentant qualifié de l'autorité expropriant, etc...).

Modification selon les énonciations d'un acte à publier

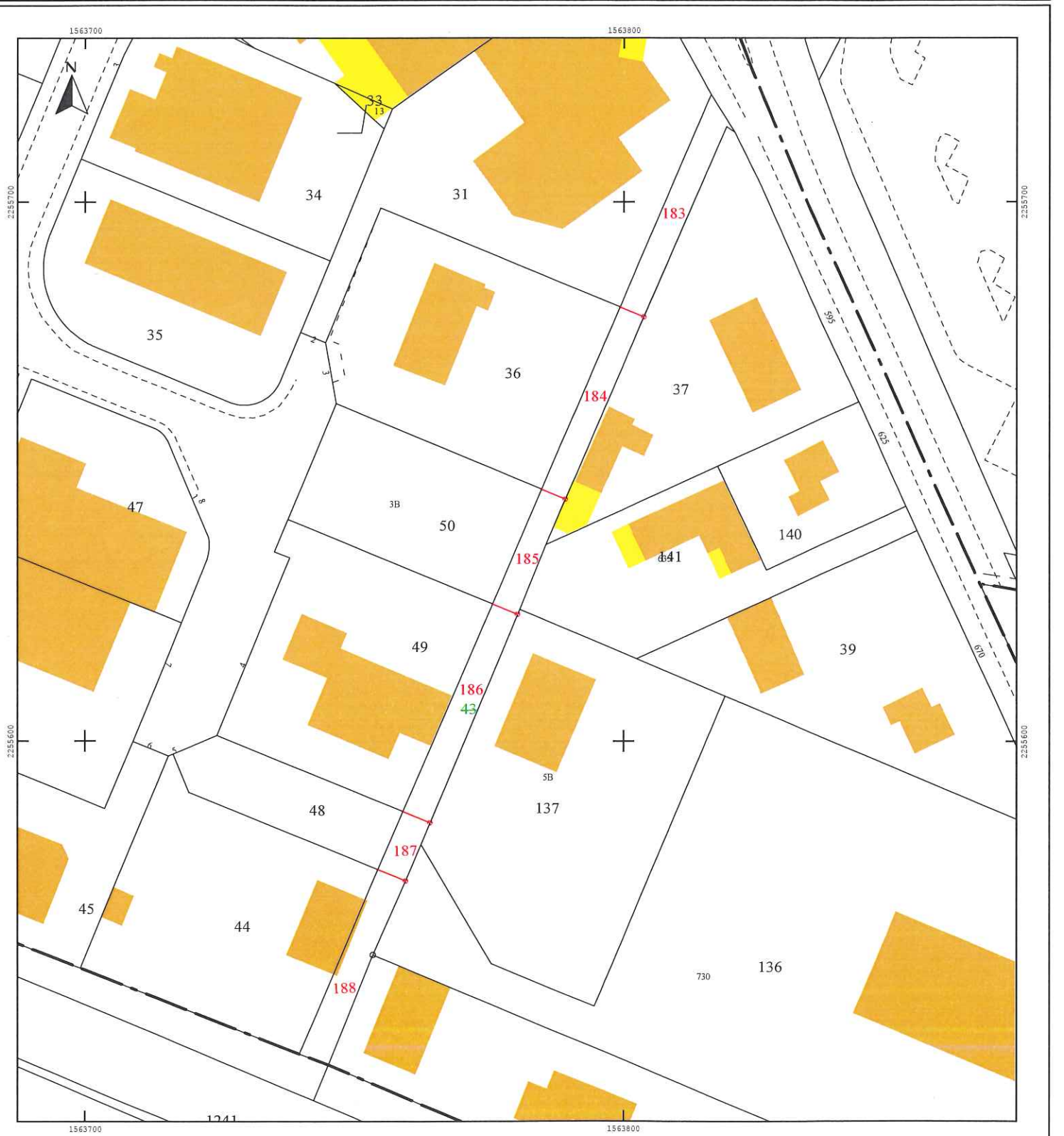

Direction générale des finances publiques

Cellule d'assistance du SPDC

Tél : 0 809 400 190 (appel non surtaxé)

du lundi au vendredi

de 8h00 à 18h00

Courriel : esi.orleans.ADspdc@dgfip.finances.gouv.fr

N° de dossier :

Extrait cadastral modèle 1

conforme à la documentation cadastrale à la date du : 05/03/2024

validité six mois à partir de cette date.

Extrait confectionné par : SELARL GE-INFRA

SF2412335399

DESIGNATION DES PROPRIETES										
Département : 031				Commune : 547			SEYSSES			
Section	N° plan	PDL	N° du lot	Quote-part Adresse	Contenance cadastrale	Renvoi	Désignation nouvelle			
							N° de DA	Section	N° plan	Contenance
AO	0043			FONDS DE LA PICHE	0ha09a82ca		547 0002453	AO	0183	0ha02a03ca
							547 0002453	AO	0184	0ha01a76ca
							547 0002453	AO	0185	0ha01a13ca
							547 0002453	AO	0186	0ha02a21ca
							547 0002453	AO	0187	0ha00a64ca
							547 0002453	AO	0188	0ha02a05ca

OBSERVATIONS DU SERVICE DE LA PUBLICITE FONCIERE

Décrets modifiés du 4 janvier 1955 art. 7 et 40 et du 14 octobre 1955 art. 21 et 30

