VERSION 12.11.24

Lien hiérarchique service

Lien fonctionnel

Lien hiérarchique 1 agent
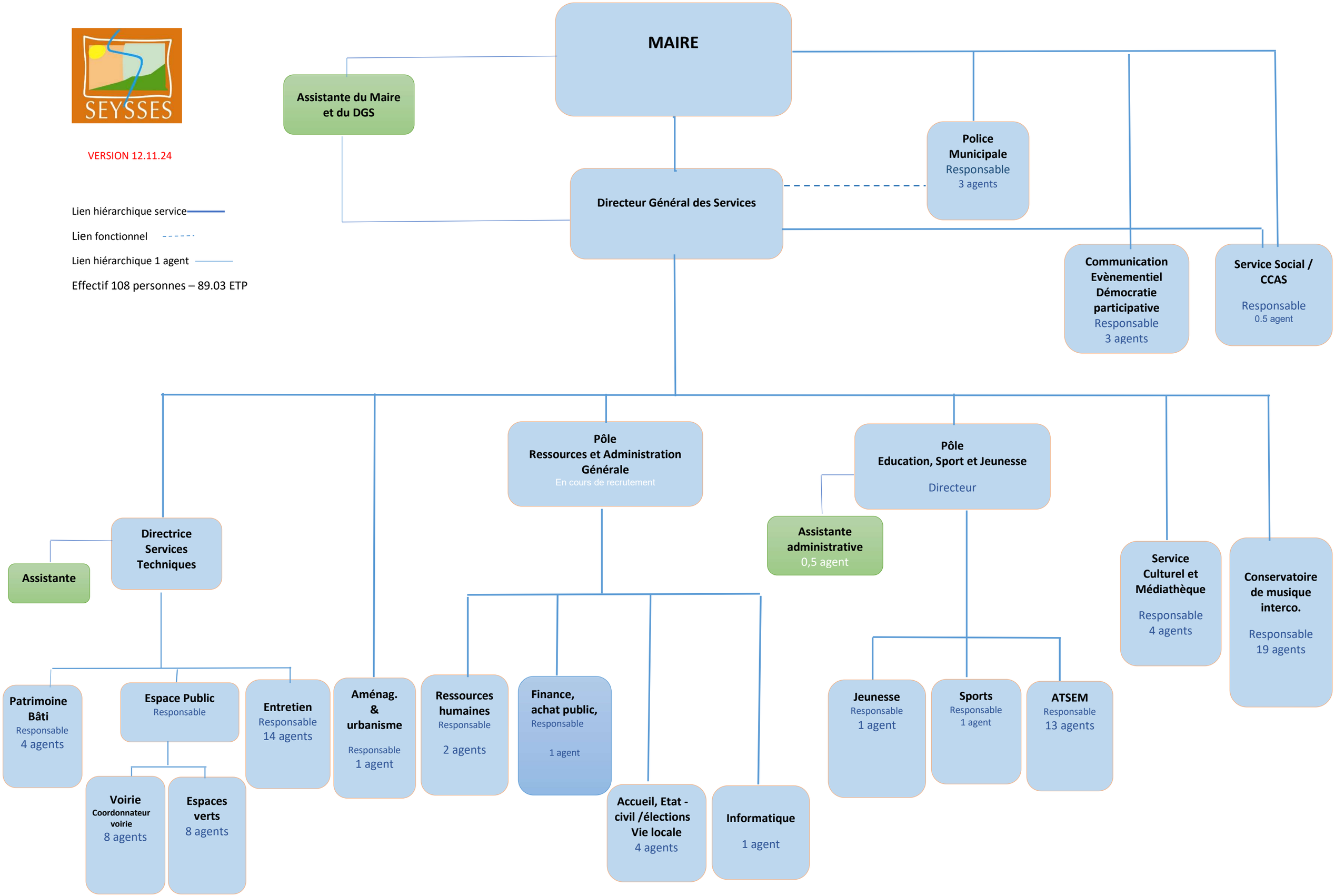
Effectif 108 personnes – 89.03 ETP